第 20 回長与CUP卓球大会・第 39 回ジュニア卓球大会結果

期　日:平成 30 年 12 月 1 日(土)
会　場:長与町民体育館

長与町内小学校5校の児童による「長与CUP小学生卓球大会」と22チームの中学生による「ジュニア卓球長与大会」を総勢約200人参加のもと、開催しました。

男子5年生以上個人(1位～3位)

男子4年生以下個人(1位～3位)

女子5年生以上個人(1位～3位)

女子4年生以下個人（1位～3位）

ジュニア男子団体（1位～3位）

ジュニア女子団体1位　長与第二中

※結果は次ページより

第20回長与地区卓球大会（結果）H30・12・1・（土）

男子 5年生以上

1位	山口 空翔	南小
2位	山本 拓夢	北小
3位	内田 樹	長与小
3位	副島 由理	洗切小

女子 5年生以上

1位	山道 留奈	洗切小
2位	西村 和花	長与小
3位	佐藤 心愛	洗切小
3位	品川 幸希	〃

男子 4年生以下

1位	井上 拓磨	洗切小
2位	平田 泰惇	〃
3位	原田 侍	長与小
3位	山本 琢人	北小

女子 4年生以下

1位	平田 一華	洗切小
2位	島元 舞彩	長与小
3位	山本 結奈	北小
3位	山崎 ゆず葉	南小

男子 団体戦

1位	南小A	山口 浜崎 山崎 平田 内田 髙橋 森本 原田 石井
2位	長与小	副島 松村 井上 平田 森長崎
3位	洗切小	山本 後藤 松本 山本
3位	北小	

女子 団体戦

1位	洗切小	山道 東 品川 佐藤
2位	長与小	西村 山中 森本 島元
3位	高田小	高岡 永山 藤崎 中山
3位		

第39回 ジュニア卓球大会〈男子〉

1位	加津佐中	綾部 門脇 森永 森田 藤田
2位	長与第二中	廣瀬 小川 小川 木原 北原 山崎
3位	滑石中	脇坂 河野 田中 松尾 場本 鮫島 平野 大塚
3位		野口 牧野 中村 本田 山田

第19回 ジュニア卓球大会〈女子〉

1位	長与第二中	松本 森元 花田 白石 村上 横山
2位	長与中A	鍋島 山口 長谷 山中 田元 北原 西村 皇民
3位	口之津中	星野 渡辺 竹内 田中 冨永
3位		米倉 野口 口野

学校対抗団体戦
＜男子の部＞

Aパート

（10～13コート）	南小A	長与小	高田小	北小B	勝敗	順位
1 南小A		3-0	3-1	3-0	3-0	1
2 長与小	0-3		3-1	3-0	2-1	2
3 高田小	1-3	1-3		3-0	1-2	3
4 北小B	0-3	0-3	0-3		0-3	4

学校名	監督	選手名						
1 南小A	中村	山口空⑥	浜崎⑤	山崎③	平田③（洗切小）			
2 長与小	森本・柳原	内田⑥	橋本⑥	森本⑥	原田④	石井③		
3 高田小	野中	井ノ口④	山田④	中鋪④	藤崎①			
4 北小B	法村	吉川④	大賀④	松岡④	久田④			

Bパート

（18～19コート）	洗切小	北小A	南小B	勝敗	順位
1 洗切小		1-3	3-0	1-1	2
2 北小A	3-1		3-0	2-0	1
3 南小B	0-3	0-3		0-2	3

学校名	監督	選手名						
1 洗切小	井上	副島⑥	松村③	井上②	平田①	森崎②		
2 北小A	法村	山本拓⑥	後藤⑥	松井⑥	山本瑛④			
3 南小B	中村	小室⑤	山口恵④	山口里③	濱口⑤			

男子決勝トーナメント

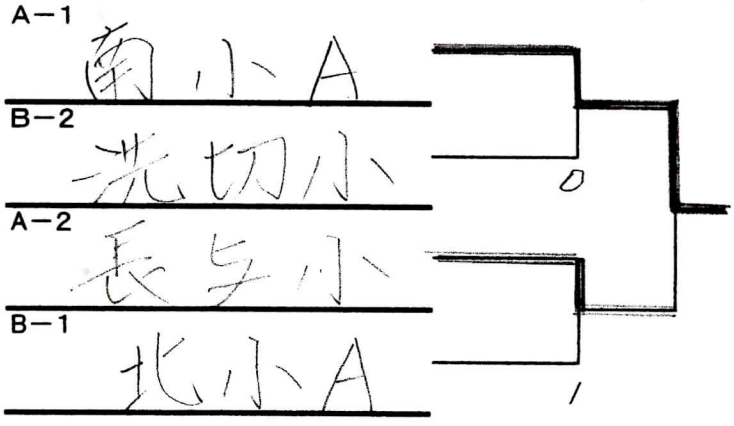

優勝　南小A

準優勝　長与小

3位　洗切小

3位　北小A

学校対抗団体戦
＜女子の部＞

（14～17コート）	洗切小	長与小	高田小	北小A	北小B	勝　敗	順位
1　洗切小		3-0	3-0	3-0	3-0	4-0	1
2　長与小	0-3		3-2	3-2	3-0	3-1	2
3　高田小	0-3	2-3		3-1	3-0	2-2	3
4　北小A	0-3	2-3	1-3		3-0	1-3	4
5　北小B	0-3	0-3	0-3	0-3		0-4	5

学校名	監督	選手名						
1　洗切小	平田	山道⑥	東⑥	品川⑥	佐藤⑥			
2　長与小	柳原・森本	西村⑥	山中⑥	森本④	島元③			
3　高田小	野中	高岡⑤	永山④	藤崎④	中山③			
4　北小A	法村	山本梨⑤	岩下④	松尾④	山本結②			
5　北小B	法村	井手②	山口②	後藤①	川脇①（長与小）			

男子個人戦
＜５年生以上＞

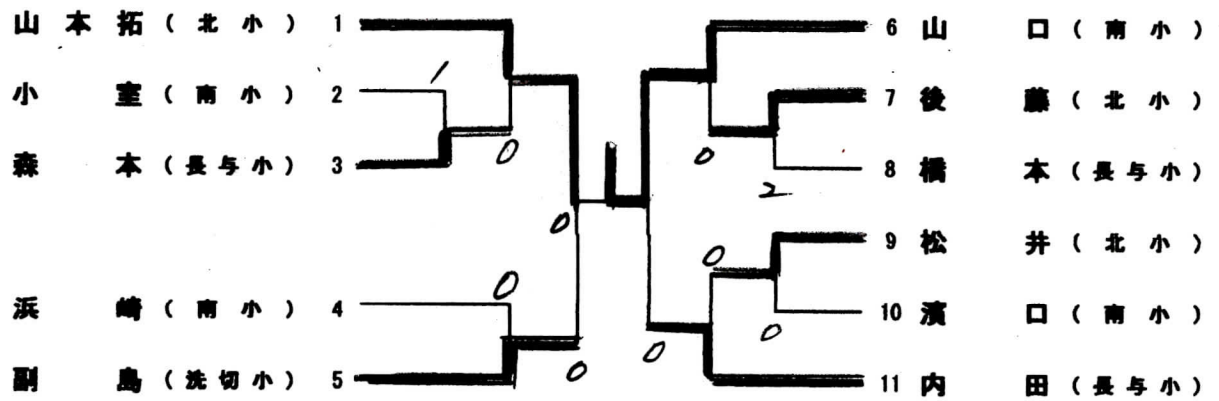

優勝　山口空駕（南小）
準優勝　山本拓夢（北小）
３位　内田樹（長与小）
３位　副島由璃（洗切小）

男子個人戦
＜４年生以下＞

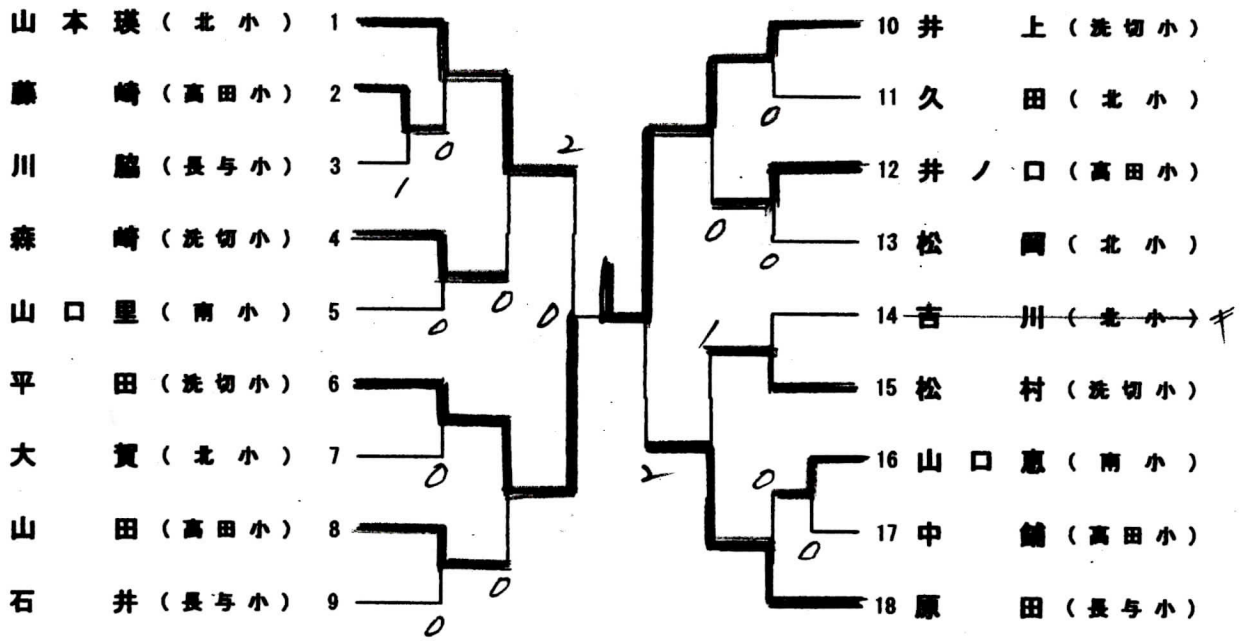

優勝　井上拓磨（洗切小）
準優勝　平田泰惇（〃）
３位　原田侍（長与小）
３位　山本瑛太（北小）

女子個人戦
＜５年生以上＞

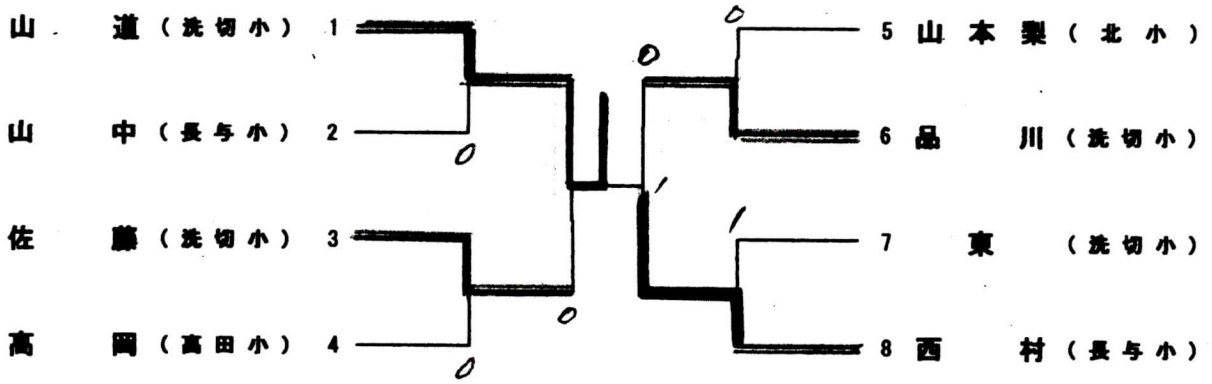

優　勝　山道 留奈（洗切小）
準優勝　西村 和花（長与小）
3　位　佐藤 心愛（洗切小）
3　位　品川 幸希（　〃　）

女子個人戦
＜４年生以下＞

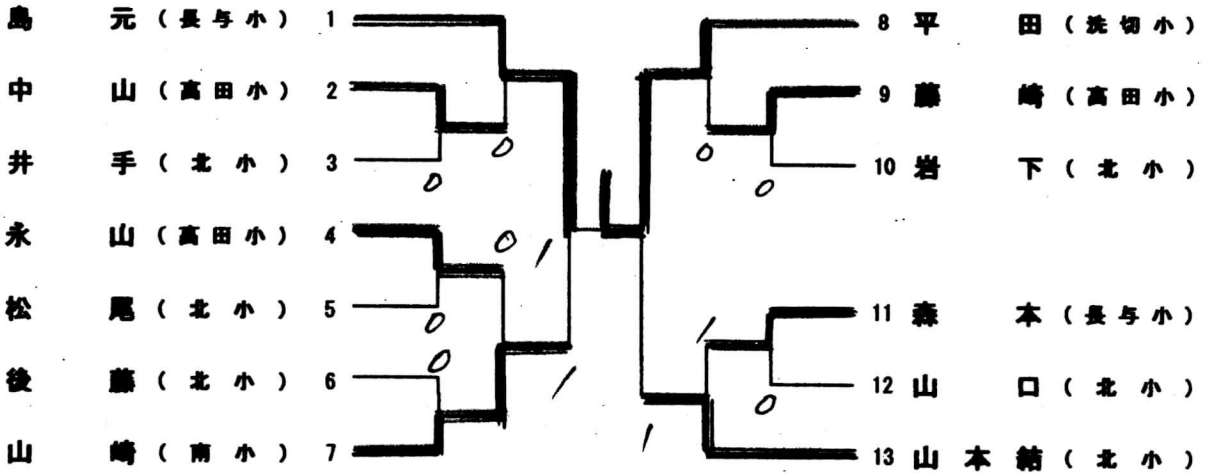

優　勝　平田 一華（洗切小）
準優勝　島元 舞彩（長与小）
3　位　山本 結菜（北小）
3　位　山崎 [illegible]（南小）

学校対抗団体戦
＜男子の部＞ 1～9コート

Aパート

		長与第二	時津B	琴海B	勝敗	順位
1 長与第二			3－0	3－0	2－0	1
2 時津B		0－3		3－1	1－1	2
③ 琴海B		0－3	1－3		0－2	3
学校名	監督	選手名				
1 長与第二	粒崎	廣岩②	小川翔②	小川航②	木場②	北條②	山越①	榮木①	
2 時津B	山川	松田②	濱口瀬②	黒田②	五十嵐②	五輪②	呉林①	南①	
③ 琴海B	島崎	竹田①	浦浜①	志田①	吉末②	山下②			

Bパート

		長与A	琴海A	時津D	勝敗	順位
1 長与A			3－0	3－0	2－0	1
2 琴海A		0－3		3－1	1－1	2
3 時津D		0－3	1－3		0－2	3
学校名	監督	選手名				
1 長与A	國重・長岡	山本②	桶口②	安田②	小田②	西②	橋本②	八色①	
2 琴海A	三根	坂口聖②	山内②	柿田②	山本②	佐藤②	坂口琉①		
3 時津D	木下	座木①	吉田①	三浦①	田口①	東①	中牟田①	中山①	

Cパート

		加津佐	土井首	時津C	勝敗	順位
1 加津佐			3－0	3－0	2－0	1
2 土井首		0－3		3－0	1－1	2
3 時津C		0－3	0－3		0－2	3
学校名	監督	選手名				
1 加津佐	元山	綾部②	門永②	林田①	森川①	藤原①	小田原①		
2 土井首	町田	辻②	田中②	好田②	三浦②	平山②	村瀬②	松崎②	藤本②
3 時津C	木下	濱口樹①	浦川大①	藤川①	山下①	今長①	江口①	山田①	

Dパート

		滑石	時津A	長与B	勝敗	順位
1 滑石			3－0	3－1	2－0	1
2 時津A		0－3		3－0	1－1	2
3 長与B		1－3	0－3		0－2	3
学校名	監督	選手名				
1 滑石	山口	脇野②	河波②	田中②	松本②	鯨臥②	平山②	太田①	福田①
2 時津A	山川	浦川朝②	竹田②	宮嵜②	狩野②	入口②	山口②	小松②	
3 長与B	國重・長岡	松尾①	岩下①	本田①	内田①	前原①	平山①	相川①	

男子決勝トーナメント

1位グループ

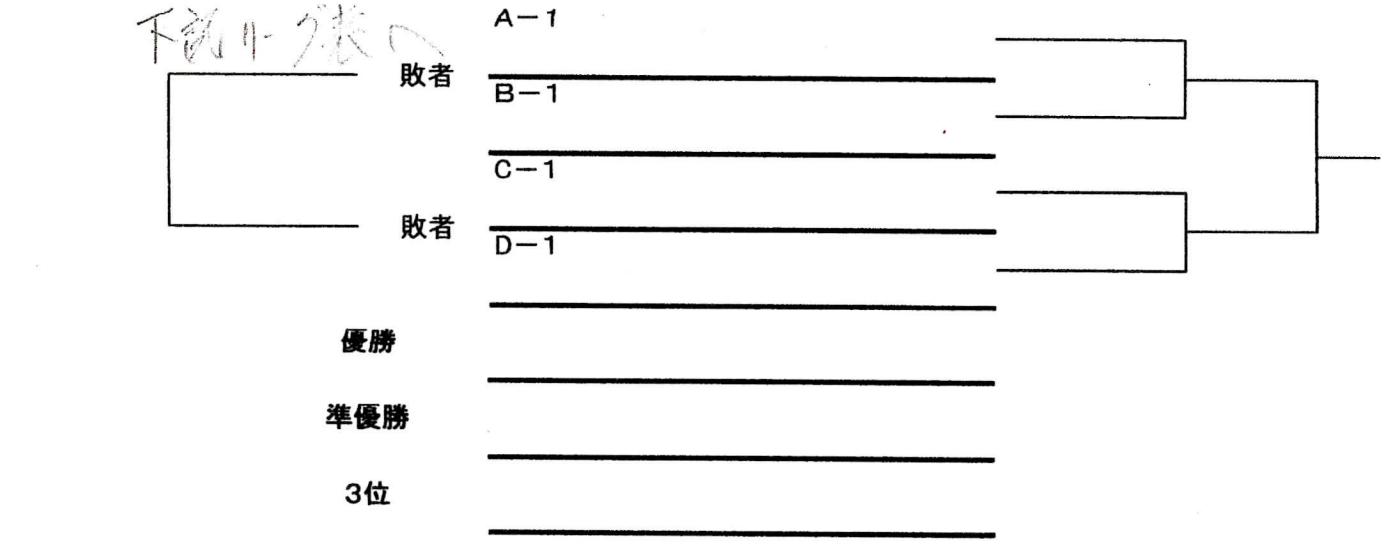

2位グループ

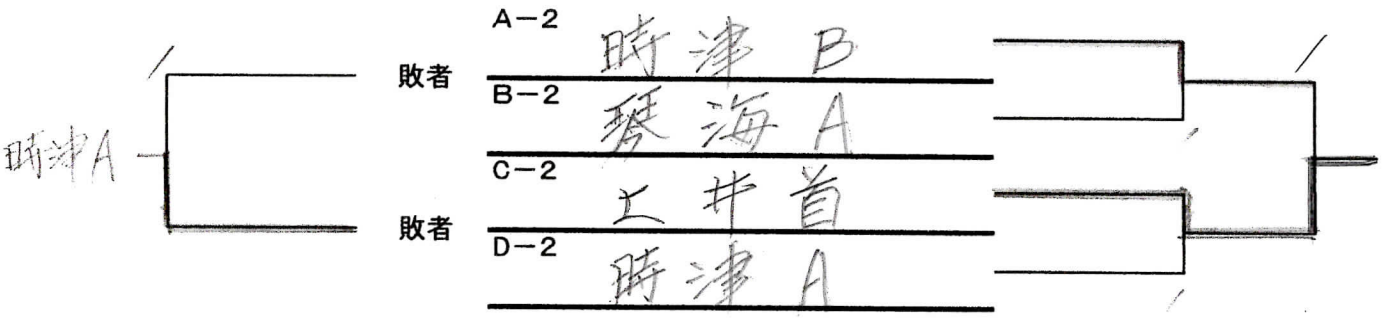

3位グループ

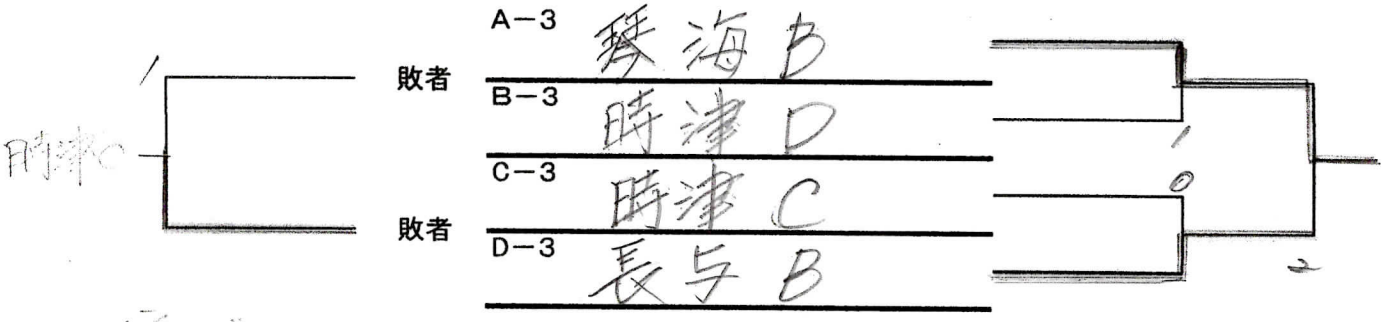

1位グループ

	長与第二	長与A	加津佐	滑石	勝敗	順位
長与第二		3－2	2－3	3－2	2－1	2
長与A	2－3		2－3	2－3	0－3	4
加津佐	3－2	3－2		3－0	3－0	1
滑石	2－3	3－2	0－3		1－2	3

学 校 対 抗 団 体 戦
〈 女 子 の 部 〉 20～26コート

Aパート

	口之津	時津A	琴海B	長与B	勝敗	順位
1 口 之 津		3-0	3-0	3-0	3-0	1
2 時 津 A	0-3		3-0	3-1	2-1	2
3 琴 海 B	0-3	0-3		1-3	0-3	4
4 長 与 B	0-3	1-3	3-1		1-2	3

学校名	監 督	選 手 名							
1 口 之 津	伊藤・田中	冨永凜②	渡部②	田口②	竹口②	田中②	千葉②	冨永蘭②	中村②
2 時 津 A	山本	武田②	入口①	森元①	谷上①	飯田①	山崎そ①	造酒①	渡邊①
3 琴 海 B	山崎	森山①	石川①	林①	濱添①	城戸①	進藤①		
4 長 与 B	三根・高尾・川原	佐々木①	原山①	田中①	松浦①	豊島①	村瀬①	田尻①	

Bパート

	長 与 第 二	長 田	琴 海 A	勝敗	順位
1 長 与 第 二		3-2	3-0	2-0	1
2 長 田	2-3		3-1	1-1	2
3 琴 海 A	0-3	1-3		0-2	3

学校名	監 督	選 手 名							
1 長与第二	船橋	松本②	森元②	荒木②	白井①	村田①	横田①	三根①	山本①
2 長 田	松尾	草原②	木下②	永野②	山口①	深堀①	浜田①		
3 琴 海 A	藤田	鎌田②	梅崎②	廣田②	音辻②	宮木②	田村②		

Cパート

	長 与 A	山 里	時 津 B	勝敗	順位
1 長 与 A		3-0	3-0	2-0	1
2 山 里	0-3		3-0	1-1	2
3 時 津 B	0-3	0-3		0-2	3

学校名	監 督	選 手 名							
1 長 与 A	三根・高尾・川原	鎌田②	島元②	山口れ②	今長②	長岡①	山口里①	中尾①	
2 山 里	岩永	中村②	小田②	峯②	西②	小野①	岡崎②	牧本②	池田②
3 時 津 B	江見	山崎真①	中島①	宮本①	平野①	田原①	片山①	湯川①	

女子決勝トーナメント

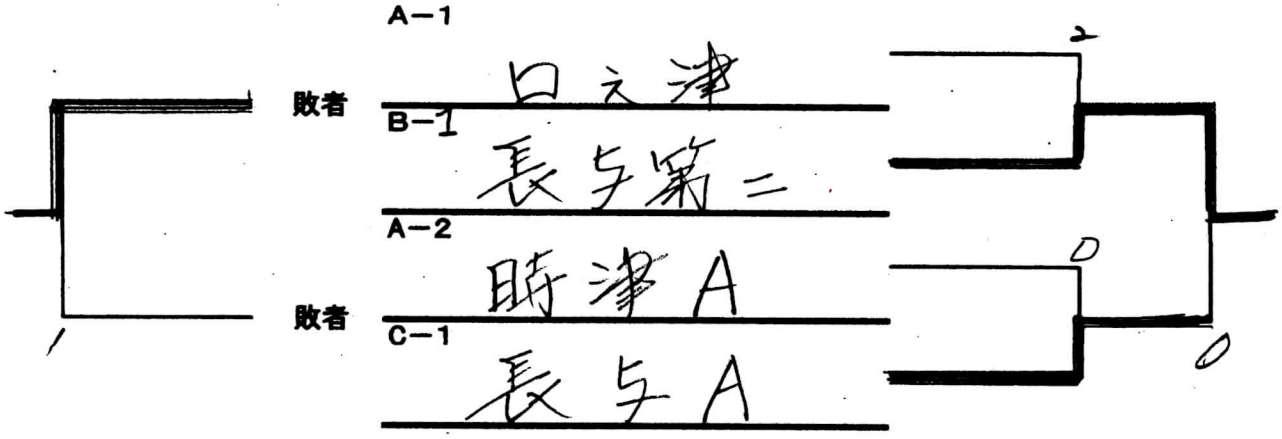

優勝　長与第二中

準優勝　長与中A

3位　口之津中